ÚLTIMOS ARTIGOS

LIPOR ASSINALA 37 ANOS DE EXISTÊNCIA

Ambiente, Resíduos | 12 Novembro 2019

LOULÉ E VIA VERDE BOLEIAS JUNTAM-SE EM INICIATIVA PIONEIRA AMIGA DO AMBIENTE

Tendências, Urbanismo/Arquitectura | 12 Novembro 2019

ESCOLA DE HOTELARIA E TURISMO DE COIMBRA CONQUISTA PELA SÉTIMA VEZ BANDEIRA VERDE ECO ESCOLA

Educação Ambiental, Sensibilização | 12 Novembro 2019

PAN LISBOA APRESENTA CARTA DE RECOMENDAÇÃO PARA CRIAÇÃO DE CORREDORES E ABRIGOS PARA ABELHAS

Biodiversidade, Sensibilização | 12 Novembro 2019

CRISE CLIMÁTICA EM DESTAQUE NA QUINTA EDIÇÃO DO WE ART WATER FILM FESTIVAL

Alterações Climáticas, Atualidade, Home | 12 Novembro 2019

LER MAIS...

SUBSCREVER NEWSLETTER

Subscreva a nossa newsletter .

Email

Subscrever!

ÚLTIMAS EDIÇÕES

LIPOR ASSINALA 37 ANOS DE EXISTÊNCIA

12 Novembro 2019
Categoria Ambiente, Resíduos

Imprima este artigo

A Lipor assinala esta terça-feira, dia 12 de novembro, 37 anos de existência. De forma, a celebrar a data com todos os seu parceiros e partes interessadas, que ocupam um importante lugar na existência da entidade, o presidente do Conselho de Administração, Eng. Aires Pereira partilha em comunicado enviado à imprensa uma mensagem de felicitação:

"Hoje, terça-feira, 12 de novembro é um dia muito especial para a LIPOR, merecendo uma palavra de agradecimento e de louvor a todos quantos no dia-à-dia, fazem desta Organização um exemplo para o País e para o Mundo.

Não é pretensiosismo nosso dizê-lo, porque o caminho que percorremos em 37 anos de vida, demonstra que tivemos as Pessoas certas, nos momentos cruciais das Políticas de resíduos do nosso País, fizemos tudo o que nos cumpria fazer para criar um Projeto tecnologicamente evoluído, saudavelmente Sustentável, com Visão de Futuro, criando Emprego e Valor, e sabendo partilhar esse Valor criado, com todas as partes interessadas no nosso Negócio.

O que hoje o Conselho de Administração, a Direção e todos os Colaboradores comemoram é a firme convicção de que estamos preparados para mais e maiores desafios, novos Projetos, mais Investimentos produtivos, na certeza de que com o nosso empenho coletivo, a LIPOR terá muitos anos de frutuosa atividade".

Partilhar artigo

Foto cedida por: Lipor

Share 1 Tweet 0 Google + 0 Email 0

ARTIGOS RELACIONADOS

LEIA MAIS DEAMBIENTE

SECA EXTREMA A SEVERA PÕE EM CAUSA DISPONIBILIDADE HÍDRICA. ALGARVE É A REGIÃO

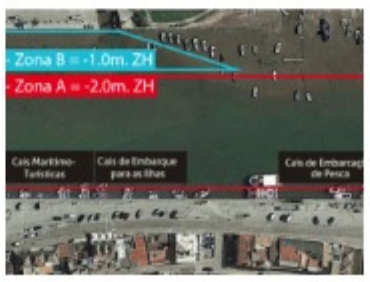

DOCAPESCA INICIA DRAGAGENS NO RIO GILÃO EM TAVIRA

ASSOCIAÇÃO DE PRODUTORES DE BIOMASSA DIZ QUE HÁ MAIS RESÍDUOS NO

GOVERNO COM 1200 VEÍCULOS ELÉTRICOS NA FROTA DO ESTADO ATÉ 2019

ÚLTIMAS EDIÇÕES

Janeiro 2019 | nº80
(907 descarregamentos)

Dezembro 018 | nº 79
(1685 descarregamentos)

Maio 018 | nº78
(3011 descarregamentos)

Janeiro 018 | nº77
(2923 descarregamentos)

Todas as edições

PÕE EM CAUSA DISPONIBILIDADE HÍDRICA. ALGARVE É A REGIÃO MENOS AFETADA.

DRAGAGENS NO RIO GILÃO EM TAVIRA

PRODUTORES DE BIOMASSA DIZ QUE HÁ MAIS RESÍDUOS NO MERCADO

VEÍCULOS ELÉTRICOS NA FROTA DO ESTADO ATÉ 2019

CONTACTE-NOS

ATM – Edições e Publicidade, Lda.

Av. Infante Santo nº 343, R/C Esq. 1350-177 Lisboa

21 395 41 10

ambientemagazine@gmail.com

REDES SOCIAIS

SECÇÕES

- Início
- Ambiente
- Atualidade
- Advisor
- Sensibilização
- Estatuto Editorial

FACEBOOK