ÚLTIMOS ARTIGOS

PARQUE AVENTURA LIPOR TEM VINDO A CRESCER DE FORMA SIGNIFICATIVA DESDE O INÍCIO DO ANO

Espaços Verdes, Tendências | 21 Agosto 2019

AMAZÓNIA É O ECOSSISTEMA MAIS AFETADO PELOS INCÊNDIOS NO BRASIL

Ambiente, Florestas | 21 Agosto 2019

EPAL: PÁTIO DA ÁGUA REGRESSA MAIS SUSTENTÁVEL GRAÇAS À COMPOSTAGEM

Águas, Ambiente | 21 Agosto 2019

ZERO: 37 PRAIAS JÁ TIVERAM BANHO DESACONSELHADO OU PROIBIDO ESTA ÉPOCA BALNEAR

Advisor, Águas, Ambiente, Investigação | 21 Agosto 2019

VENDA DA MADEIRA DO PINHAL DE LEIRIA JÁ RENDEU 13,6 MILHÕES DE EUROS

Ambiente, Florestas | 21 Agosto 2019

LER MAIS...

SUBSCREVER NEWSLETTER

Subscreva a nossa newsletter .

Email

Subscrever!

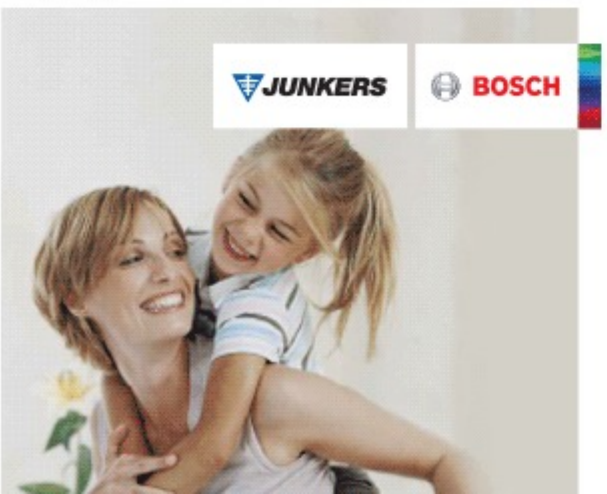

PARQUE AVENTURA LIPOR TEM VINDO A CRESCER DE FORMA SIGNIFICATIVA DESDE O INÍCIO DO ANO

21 Agosto 2019
Categoria Espaços Verdes, Tendências

Imprima este artigo

Nos 3 primeiros meses da época alta de 2019, o interesse dos cidadãos pelo Parque Aventura e Trilho Ecológico Lipor tem vindo a crescer de forma significativa, anuncia a Lipor em comunicado. Durante os meses de maio, junho e julho, visitaram o Parque Aventura 25.373 pessoas. Nesses mesmos meses, os visitantes entregaram mais de 7 toneladas de resíduos de embalagem para reciclar. Na informação enviada, lê-se ainda que de 1 de janeiro a 31 de julho, percorreram o Trilho Ecológico Lipor 15.250 pessoas. Até ao dia 31 de julho, o Parque Aventura e o Trilho Ecológico Lipor receberam mais de 50 mil visitantes.

No Parque Aventura são várias as atrações: desde o Parque Radical, ao Circuito de Arborismo, passando pelo Campo de Minigolfe, Minicampo de Futebol, até aos Circuitos Pedonais, de Corrida e de Bicicleta, Jogos Tradicionais, Mini Slide, Miradouro… o Parque Aventura está sempre pronto para o receber.

Com a abertura do Trilho Ecológico, em setembro de 2017, aumentaram as atrações, uma vez que além da vertente de promoção do desporto, da caminhada e do contacto com o ar livre, o Trilho permite aos cidadãos conhecer e observar a biodiversidade existente junto ao rio Tinto, ajudando à proteção, preservação e valorização do património ambiental. São 4 quilómetros repletos de aventura, biodiversidade e pontos de interesse, que podem também ser visitados virtualmente com o Roteiro Digital 4.0.

A atividade formativa não foi esquecida. Assim, todos podem participar nas atividades realizadas para grupos organizados, as quais ocorrem todas as terças e quintas. Nestas atividades os grupos são sensibilizados para as temáticas ambientais, como a necessidade de preservação do ambiente, dos recursos e da biodiversidade. Os interessados podem, ainda, realizar festas de aniversário, piqueniques/convívios com a família ou amigos, sentar-se a ler um livro, apreciar a paisagem envolvente ou, simplesmente relaxar e descansar. Tudo isto de forma gratuita, uma vez que apenas é solicitado aos visitantes que tragam resíduos recicláveis como forma de "custo simbólico".

Partilhar artigo

ARTIGOS RELACIONADOS

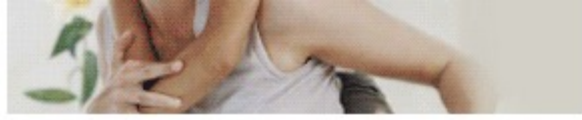

ÚLTIMAS EDIÇÕES

Janeiro 2019 | nº80
(136 descarregamentos)

Dezembro 018 | nº 79
(980 descarregamentos)

Maio 018 | nº78
(2381 descarregamentos)

Janeiro 018 | nº77
(2286 descarregamentos)

Todas as edições

ARTIGOS RELACIONADOS

LEIA MAIS DETENDÊNCIAS

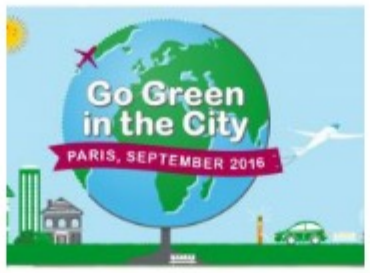

SCHNEIDER ELECTRIC ABRE PRÉ-REGISTOS PARA GO GREEN IN THE CITY 2016

EUCALIPTO É O REI DA FLORESTA NACIONAL

SUSTENTABILIDADE É PRIORIDADE NA WEB SUMMIT'18

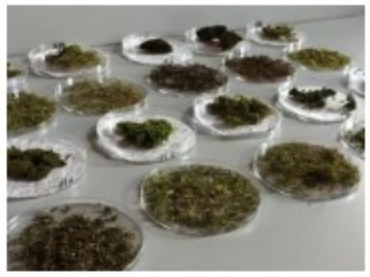

INVESTIGADORES DESENVOLVEM SOLUÇÃO PARA CONSTRUÇÃO DE EDIFÍCIOS SUSTENTÁVEIS

CONTACTE-NOS

ATM – Edições e Publicidade, Lda.

Av. Infante Santo nº 343, R/C Esq. 1350-177 Lisboa

21 395 41 10

atm.ambitur@mail.telepac.pt

REDES SOCIAIS

SECÇÕES

- Início
- Ambiente
- Atualidade
- Advisor
- Sensibilização
- Estatuto Editorial
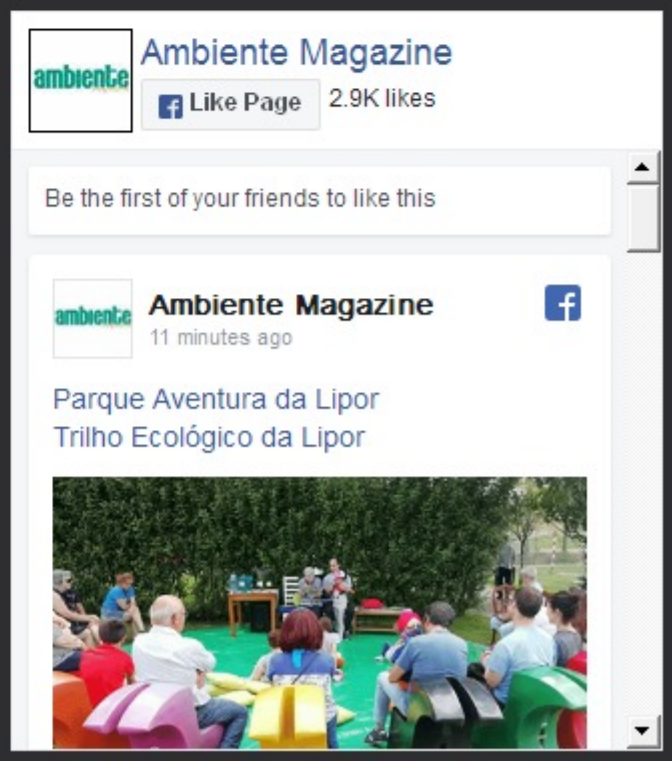
FACEBOOK