25 Novembro, 2019 | 20 Views

BLC3 acolheu "Ciclo de Eventos – Dinâmicas para a Inovação" da ANI

No passado dia 20 de novembro, a BLC3, Associação BLC3 – Campus de Tecnologia e Inovação, localizada em Lagares da Beira, ...

... recebeu a sessão do Ciclo de Eventos "Dinâmicas para a Inovação", uma iniciativa da Agência Nacional de Inovação (ANI), no âmbito do projeto de Transferência de Conhecimento que visa um conjunto de iniciativas sobre Valorização do Conhecimento, subordinadas a áreas e setores estratégicos da economia nacional.

Esta parceria da BLC3 com a ANI, focada numa das áreas estratégicas de atividade da BLC3 e da Estratégia Nacional de Especialização Inteligente – "Água e Ambiente" – promoveu a discussão de desafios TecInov (Tecnologia e Inovação) sobre a: 1) avaliação, monitorização e proteção de ecossistemas; 2) gestão e utilização eficiente de recursos hídricos; 3) redução, gestão, tratamento e valorização de resíduos; e 4) uso eficiente de solos e ordenamento.

Esta iniciativa contou com a participação de especialistas de entidades reconhecidas de norte a sul do país permitindo uma forte interligação entre as mesmas, nomeadamente a: BLC3; ANI; Gabinete da Secretaria de Estado da Conservação da Natureza, das Florestas e do Ordenamento do Território; Centro para a Valorização de Resíduos; Comissão de Coordenação e Desenvolvimento Regional do Centro; Lipor; Raiz; Instituto de Tecnologia Química e Biológica da Universidade Nova Lisboa; Grupo NOV; Instituto Politécnico de Viseu; BioSmart; Fibrenamics; Centro Tecnológico da Cortiça; Centro Tecnológico das Industrias do Couro e Universidade Católica Portuguesa do Porto (mais de 40 especialistas).

Composto por dois momentos distintos ao longo do dia, durante o período da manhã, a iniciativa arrancou com uma mesa redonda e criação de quatro grupos de trabalho dinâmicos para identificação das prioridades de ação TecInov, nomeadamente através da discussão de desafios para a próxima década. com um momento final dedicado a debate e conclusões.

No período da tarde teve lugar o Focus Group Meetings Temáticos com a missão de testar e validar ideias de projetos de I&D em fase pré-comercial, com potencial valorização no mercado, através de metodologias de Inovação Aberta e pitch de apresentação de tendências e de tecnologias disruptivas das entidades envolvidas.

Para João Nunes, Presidente e CEO da BLC3, "este foi um importante dia de trabalho, por três motivos: 1. é possível o interior estar na linha da frente da discussão da inovação e tecnologia e demonstrou-se neste evento que é possível Portugal ser um só

SIGA-NOS NO FACEBOOK

EMISSÃO ONLINE

SIGA-NOS NO TWITTER

DESCARREGUE A NOSSA APP

Descarregue a App no GOOGLE PLAY | Descarregue a App na APP STORE

PROCURAR

pesquisar artigos | Pesquisar

ERA

33º ANIVERSÁRIO DA RBN 19-03-2019

O seu navegador não reconhece, de momento, qualquer dos formatos de vídeo disponíveis. Clique aqui para aceder às perguntas mais frequentes sobre vídeo em HTML5.

HINO DA RÁDIO BOA NOVA

O seu navegador não reconhece, de momento, qualquer dos formatos de vídeo disponíveis. Clique aqui para aceder às perguntas mais frequentes sobre vídeo em HTML5.

PEÇA QUE PASSA

Para João Nunes, Presidente e CEO da BLC3, "este foi um importante dia de trabalho, por três motivos: 1. é possível o interior estar na linha da frente da discussão da inovação e tecnologia e demonstrou-se neste evento que é possível Portugal ser um só – a Inovação é um pilar de união; 2. A relação entre entidades é feita através da ligação entre pessoas e a Inovação para ser competitiva precisa de ganhar escala: e isso só é possível se conseguirmos cooperar e fazer parcerias, criando elos de ligação, como foi um dos resultados alcançados no evento; e 3. Novas tecnologias e inovações foram apresentadas com elevado potencial de aplicação a curto prazo no setor da Água e Ambiente."

Para Cláudia Azevedo, Unidade Interface da ANI, "a iniciativa apresentou-se como uma plataforma produtiva de discussão e envolvimento dos vários atores do SNI presentes, tendo havido a oportunidade de cruzar experiências, know-how e boas práticas em domínios de interesse comuns. O ciclo de eventos Dinâmicas para a Inovação tem como principal objetivo promover o networking de IDI em setores estratégicos da economia, enquadrados no processo de revisão da estratégica nacional de especialização inteligente".

« Previous
Oliveira do Hospital tem sinalizados 22 casos de violência doméstica. "Preocupa-nos mais os que não sabemos", alerta Ana Rodrigues (com vídeo)

Category • Informação • Sociedade • Última Hora

Share this post:

ARTIGOS RELACIONADOS

Festival literário "Palavras de Fogo" quer ajudar Pinhal Interior a renascer

Escritores de renome nacional e internacional, como José Luís Peixoto, Luís Sepúlveda ou Mempo Giardinelli, participam na primeira edição do Festival Internacional do Pinhal Interior...

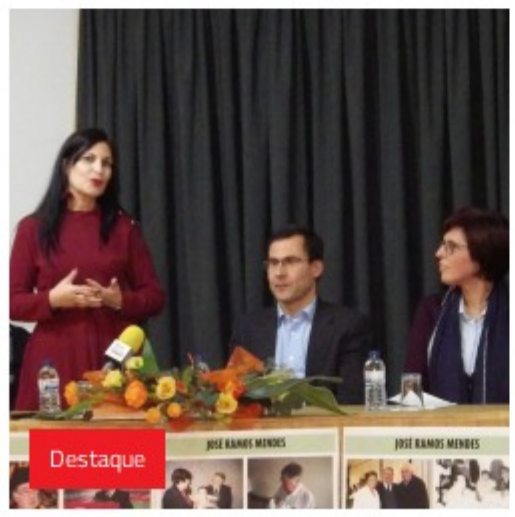

José Ramos Mendes lembrado como "cidadão ativo" no lançamento do seu livro

Foi lançado, no passado dia 7 de dezembro, na Biblioteca Municipal de Arganil, o livro "Contos e Poemas de Natal" de José Ramos Mendes.

Baleia morta com 20 metros deu à costa a norte da praia de Mira

Uma baleia morta, com 20 metros, deu hoje à costa em frente à localidade de Barra de Mira, já próximo da praia do Areão.

Mau tempo provoca constrangimentos no abastecimento de água em Gouveia, Oliveira do Hospital e Seia

A Águas do Vale do Tejo alertou em comunicado para a possibilidade de se verificarem alguns constrangimentos no abastecimento de água em algumas localidades...

Número de feridos em incêndios de Pedrógão e Góis sobe para 254

A Proteção Civil fez um novo balanço dos feridos nos incêndios de Pedrógrão e Góis já dominados que subiram para 254.

Bruno Paulino venceu Concurso Regional de Ideias de Negócio com o projeto Quickly Heal

Quicly Heal, o produto idealizado por Bruno Paulino, aluno do pólo de Tábua da Eptoliva, orientado pela professora Honorata Pereira, ...

O meu Livro de Visitas anterior

AQUA VILLAGE HEALTH RESORT & SPA

MEMÓRIAS

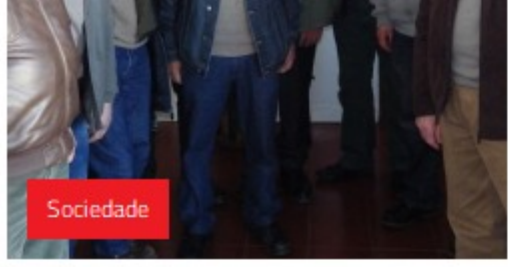

Cooperativa Beira Central quer prestar mais apoio aos agricultores

Luís Vaz Pato foi reconduzido na direção da Cooperativa Agro Pecuária da Beira Central, conhecida no concelho de Oliveira do Hospital e na região pelo seu supermercado e lojas agrícolas.

Politécnico de Coimbra entrega Bolsas de Estudo por Mérito

O Politécnico de Coimbra (IPC) entrega aos seus alunos as Bolsas de Estudo por Mérito referentes ao ano letivo de 2012/2013, numa cerimónia ...

Politécnico de Coimbra inaugura Centro Cultural Penedo da Saudade

O Instituto Politécnico de Coimbra (IPC) vai inaugurar Centro Cultural Penedo da Saudade, no próximo dia 18 de janeiro, pelas 17h00.

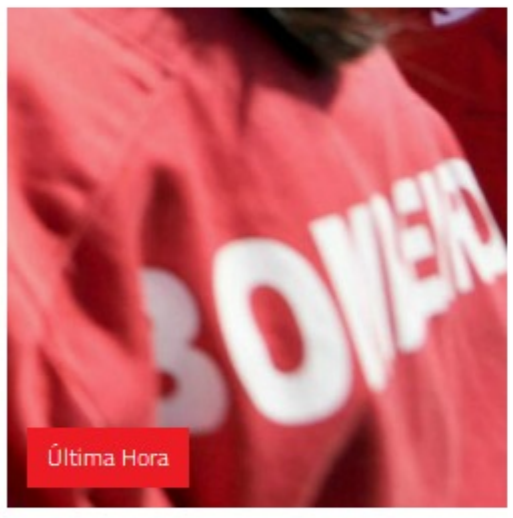

Incêndio em edifício desabitado provocou um morto

Uma pessoa morreu, hoje, num incêndio num edifício desabitado em Montemor-o-Velho.

EPTOLIVA apela à campanha solidária de recolha de sangue "Ajuda-nos a Ajudar a Isabel"

A EPTOLIVA – Escola Profissional de Oliveira do Hospital, Tábua e Arganil, em parceria com o Instituto Português do Sangue e Transplantação (IPST), está a promover uma campanha de solidariedade

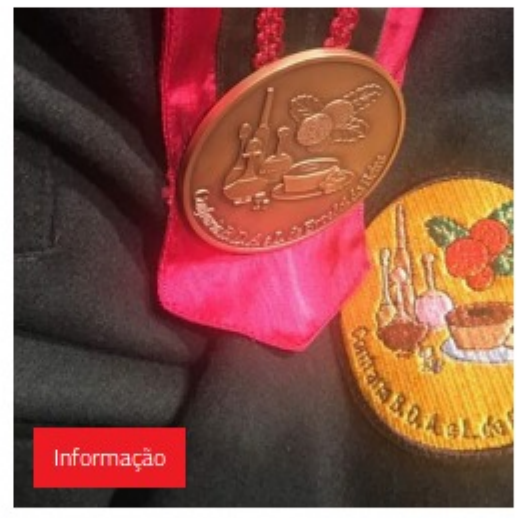

Ervedal da Beira com IV Capítulo da Confraria dos Bolos, Doces, Aguardentes e Licores

Ervedal da Beira recebe este sábado, dia 2 de dezembro, o IV Capítulo de Entronização da Confraria dos Bolos, Doces, Aguardentes e Licores.

RÁDIO BOA NOVA - INFORMAÇÃO

AQUI MORA O FADO

BLC3 – Programas em Podcast

LIGA DE AMIGOS RBN

HORA DE COIMBRA

UMA REFERÊNCIA EM VESTUÁRIO

MUNDIveste

NÓS AS MULHERES

MARESIA NA SERRA

materiais OLISEI®
de construção e representações

PALAVRAS DE ESPERANÇA

Um programa de Luís Antero

AEOH - A ESCOLA E O MEIO

Cookies: Este website usa a tecnologia de cookies de forma a prestar uma melhor experiência de navegação. Todos os dados recolhidos são anónimos e nunca serão transmitidos a terceiros nem serão usados para enviar correio não solicitado.

Aceitar

Definições

a@gmail.com
@gmail.com

CONTRIBUINTE Nº:

501 843 019

IBAN

PT50 0045 3380 40167960882 18